



Finanziato
dall'Unione europea
NextGenerationEU



MINISTERO
DELL'INTERNO



CITTA' DI TORINO





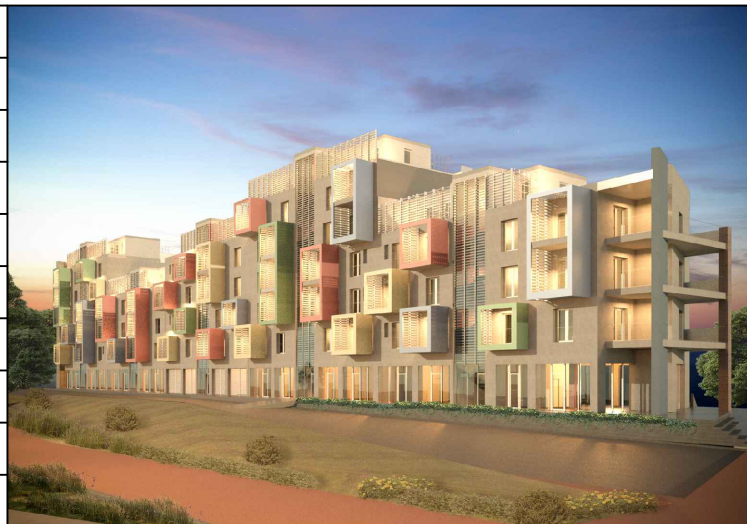

Dipartimento Manutazioni e Servizi Tecnici
Divisione Manutenzioni
Servizio Edilizia Residenziale Pubblica e per il Sociale

**PNRR - MISURA M5C2 INVESTIMENTO 2.1 RIGENERAZIONE URBANA
RIQUALIFICAZIONE DELL'AREA VEGLIO "AMBITO URBANO 4.4 VEGLIO"
CON SISTEMAZIONI ESTERNE E REALIZZAZIONE DI ALLOGGI DI EDILIZIA
RESIDENZIALE PUBBLICA E SERVIZI (ASPI) - (COD. OPERA 4924)**

CUP	C11B21003840001
Codice Servizio:	ST-EDABSO
Codice Lavoro:	NU-ED
Codice Elaborato:	CRN
Indice di rev. elaborato	0
Data revisione:	15 Aprile 2023
Elaborato n° di	
Scala Grafica	
Nome file	10979 SI0979 SI cron0 00



PROGETTO ESECUTIVO

Elaborato	Cronoprogramma		
Gruppo di progettazione			
incaricato con Determinazione Dirigenziale atto. n. DD6462 del 12 dicembre 2022			
Nome Cognome		Ruolo	Area di competenza
Arch. Luca MORETTO		Progettista opere architettoniche Coordinatore gruppo di progettazione Responsabile integrazione prestazioni specialistiche	Edilizia - Strutture - Impianti
Ing. Silvano VEDELAGO MEDIAPOLIS ENGINEERING S.r.l.		Progettista opere strutturali	Strutture
Ing. Marcello PRINA MEDIAPOLIS ENGINEERING S.r.l.		Progettista impianti meccanici, elettrici e antincendio	Impianti meccanici, elettrici e antincendio
Ing. Franco FOGLIATO MEDIAPOLIS ENGINEERING S.r.l.		Coordinatore sicurezza in progettazione	Sicurezza
Arch. Fabrizio VALLERO		Tecnico esperto di analisi del rischio climatico	CAM - DNSH
Ing. Stefano VEGGI DESMOS S.r.l.		Progettista bonifica	Bonifica
Ingg. Stefano ROSTAGNO / Brian BARBINI BRAINS DIGITAL S.r.l.		BIM Manager / BIM coordinator	BIM
Arch. SILVIA DERIU		Giovane professionista	Edilizia
Responsabile Unico Procedimento: Arch. Eros PRIMO Supporto al R.U.P.: Arch Simona MONTAFIA Supporto al R.U.P.: Geom. Claudio MASTELLOTTO			

PNRR-MISURA M5C2 INVESTIMENTO 2.1 RIGENERAZIONE URBANA- RIQUALIFICAZIONE DELL'AREA VEGLIO "AMBITO URBANO 4.4 VEGLIO" CON SISTEMAZIONI ESTERNE E REALIZZAZIONE DI ALLOGGI DI EDILIZIA RESIDENZIALE PUBBLICA E SERVIZI
Rev. 0 del 15/04/2023

ID	Nome attività	Durata	Inizio	Fine
1	DURATA CANTIERE	730 g	lun 02/10/23	mar 30/09/25
2	APERTURA CANTIERE	269 g	lun 02/10/23	mer 26/06/24
3	Installazione cantiere	3 g	lun 02/10/23	mer 04/10/23
4	Montaggio gru	2 g	gio 13/06/24	ven 14/06/24
5	Montaggio ponteggi metallici	14 g	gio 13/06/24	mer 26/06/24
6	Installazione monoblocchi uffici e servizi di cantiere	3 g	lun 02/10/23	mer 04/10/23
7	Pulizia area e sfalci	7 g	gio 05/10/23	mer 11/10/23
8	BONIFICA AMBIENTALE	168 g	gio 09/11/23	mer 24/04/24
9	Bonifica ambientale	168 g	gio 09/11/23	mer 24/04/24
10	BONIFICA BELLICA	168 g	gio 09/11/23	mer 24/04/24
11	Bonifica bellica	168 g	gio 09/11/23	mer 24/04/24
12	DEMOLIZIONI	28 g	gio 12/10/23	mer 08/11/23
13	Demolizione fabbricato esistente verso strada	14 g	gio 12/10/23	mer 25/10/23
14	Demolizione fabbricato esistente interno al lotto	14 g	gio 26/10/23	mer 08/11/23
15	OPERE IN C.A.	224 g	gio 25/04/24	mer 04/12/24
16	Realizzazione Jet grouting	49 g	gio 25/04/24	mer 12/06/24
17	Realizzazione fondazioni	63 g	gio 16/05/24	mer 17/07/24
18	Realizzazione strutture(verticali e orizzontali) piano 1°	63 g	gio 06/06/24	mer 07/08/24
19	Realizzazione strutture(verticali e orizzontali) piano 2°	63 g	gio 27/06/24	mer 28/08/24
20	Realizzazione strutture(verticali e orizzontali) piano 3°	63 g	gio 18/07/24	mer 18/09/24
21	Realizzazione strutture(verticali e orizzontali) piano 4°	63 g	gio 08/08/24	mer 09/10/24
22	Realizzazione strutture(verticali e orizzontali) piano 5°	63 g	gio 29/08/24	mer 30/10/24
23	Realizzazione strutture(verticali e orizzontali) piano 6°	49 g	gio 26/09/24	mer 13/11/24
24	Realizzazione strutture(verticali e orizzontali) piano 7°	49 g	gio 17/10/24	mer 04/12/24
25	OPERE DA IMPRENDITORE EDILE	231 g	gio 19/09/24	mer 07/05/25
26	Posa pacchetto di copertura	56 g	gio 31/10/24	mer 25/12/24
27	Realizzazione tramezzature interne e murature esterne	140 g	gio 19/09/24	mer 05/02/25
28	Intonaci interni	140 g	gio 14/11/24	mer 02/04/25
29	Intonaci esterni/rasature	63 g	gio 06/03/25	mer 07/05/25
30	OPERE DI FINITURA	196 g	gio 06/02/25	mer 20/08/25
31	Realizzazione facciata/cappotto	91 g	gio 06/02/25	mer 07/05/25
32	Realizzazione rivestimenti facciata-balconi	42 g	gio 08/05/25	mer 18/06/25
33	Posa parapetti esterni	42 g	gio 29/05/25	mer 09/07/25
34	Posa parapetti interni	42 g	gio 26/06/25	mer 06/08/25
35	Realizzazione strutture brise soleil	21 g	gio 19/06/25	mer 09/07/25
36	Posa rivestimenti interni	84 g	gio 03/04/25	mer 25/06/25
37	Posa pavimenti interni	126 g	gio 20/02/25	mer 25/06/25
38	Tinteggiature interne	42 g	gio 03/04/25	mer 14/05/25
39	Tinteggiature esterne	42 g	gio 10/07/25	mer 20/08/25
40	OPERE DA SERRAMENTISTA	84 g	gio 15/05/25	mer 06/08/25
41	Posa in opera di serramenti esterni	84 g	gio 15/05/25	mer 06/08/25
42	Posa in opera di serramenti interni	84 g	gio 15/05/25	mer 06/08/25
43	IMPIANTI	496 g	gio 16/05/24	mar 23/09/25
44	Realizzazione impianto smaltimento reflui	21 g	gio 16/05/24	mer 05/06/24
45	Posa dell'impianto idrico-sanitario	210 g	gio 26/12/24	mer 23/07/25
46	Posa dell'impianto termico	210 g	gio 26/12/24	mer 23/07/25
47	Posa in opera dell'impianto elettrico	252 g	mer 15/01/25	mar 23/09/25
48	Realizzazione impianti ascensore	63 g	mar 22/07/25	lun 22/09/25
49	OPERE DI SISTEMAZIONE ESTERNA	119 g	mer 04/06/25	mar 30/09/25
50	Realizzazione impianto smaltimento reflui esterni	21 g	mer 25/06/25	mar 15/07/25
51	Realizzazione viabilità esterna	77 g	mer 04/06/25	mar 19/08/25
52	Realizzazione pavimentazione esterna	77 g	mer 25/06/25	mar 09/09/25
53	Realizzazione aree verdi	42 g	mer 20/08/25	mar 30/09/25
54	CHIUSURA CANTIERE	97 g	gio 26/06/25	mar 30/09/25
55	Opere di finitura	42 g	gio 26/06/25	mer 06/08/25
56	Smontaggio gru	1 g	mer 16/07/25	mer 16/07/25
57	Smontaggio ponteggi metallici	6 g	gio 10/07/25	mar 15/07/25
58	Rimozione cantiere	3 g	dom 28/09/25	mar 30/09/25